



DIRECCION DE CATASTRO MUNICIPAL



ACTIVIDADES DESARROLLADAS EN EL MES DE NOVIEMBRE

- Atención integral y personalizada a más de 1, 200 usuarios.
- Horario establecido de 8:00 a.m. a 4:00 p.m.
- Recaudación con recibos continuos para una mayor rapidez con el sistema sire, los cuales cuentan con sello de seguridad, holograma y logotipo del municipio.
- Entrega domiciliaria de Avisos de Adeudo.
- Inicio del programa Actualización catastral, a través de visitas domiciliares, comprobación de datos en el sistema y fotografías.



DIRECCION DE CATASTRO MUNICIPAL



RECAUDACION DEL MES DE NOVIEMBRE 2013

	2012	2013
T. DEPOSITO	\$736,584.87	\$614,723.76

DIFERENCIA -\$121,861.11

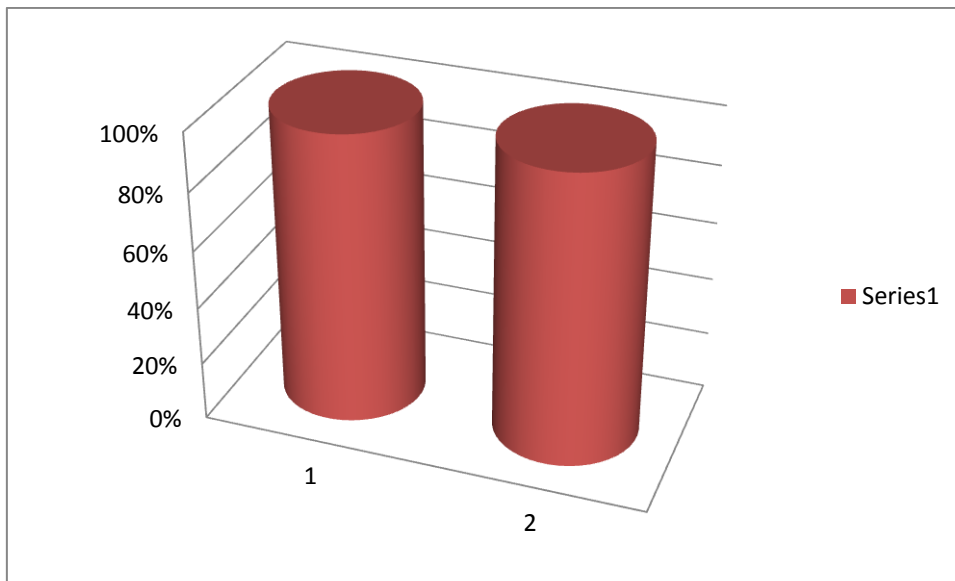



DIRECCION DE CATASTRO MUNICIPAL



"2013, Año del 150 Aniversario de San Luis Potosí, como Capital de los Estados Unidos Mexicanos"

OFICIO NO. 1228/2013

ASUNTO: INFORME

MATEHUALA, S.L.P. A 10 DE DICIEMBRE DEL 2013

LIC. SAUL CASTILLO MENDOZA

JEFE DE LA OFICINA DE TRANSPARENCIA

PRESENTE

Por medio del presente me dirijo a usted para enviarle un cordial saludo, asimismo sirva la presente para hacerle entrega del informe de actividades de este departamento a mi cargo, del mes de NOVIEMBRE del año en curso.

Agradeciendo de antemano sus finas atenciones al presente, quedo de usted como su atento y seguro servidor.

A T E N T A M E N T E

"Gobernar con moral es el compromiso"

DIRECTOR DE CATASTRO MUNICIPAL

LIC. JUAN MIGUEL SAGREDO CALDERON

c.c.p. Archivo